

Cursus Landschapsgeschiedenis

De ontstaans- en dorpsgeschiedenis van Elsloo en Tronde

Lokatie: 't Anker te Elsloo

Prijs: €50,-

Opgave via:

Telefoonnummer: 0516-451108

E-mailadres: info@stellingwarfs.nl

Graag met vermelding van uw woonplaats en adresgegevens. Na aanmelding krijgt u een nota toegezonden zodat u de kosten van de cursus kunt overmaken.

Datum: 5-09-2013

Cursusavond 1 Het ontstaan van het landschap

De eerste cursusavond zal onder leiding staan van Dennis Worst. Tijdens het eerste deel van de avond behandelt Worst de ontstaansgeschiedenis van de Stellingwerven en Elsloo. Vervolgens geeft Worst een korte uitleg over de bodemkaart, de geologische kaart en de hoogtkaart. Wat zeggen deze kaarten en hoe kun je ze gebruiken? Na een korte onderbreking wordt het reeds genoemde kaartmateriaal in kleine groepjes bestudeerd. Ieder groepje richt zich op een specifiek deel van Elsloo. Ter afronding zullen per deelgebiedje specifieke bodemkundige kenmerken worden opgesomd.

Programma:

19:15 – 19:30	Introductie van de cursus landschapsgeschiedenis
19:30 – 20:15	Het ontstaan van het Stellingwerper en Elser landschap
20:15 – 20:30	Koffiepauze
20:30 – 21:15	Nadere bestudering van de geologische- en bodemkundige opbouw van Elsloo
21:15 – 21:30	Afronding



Datum: 12-09-2013

Cursusavond 2 De dorpsgeschiedenis vanaf historische kaarten

De tweede cursusavond wordt gegeven door streekhistoricus Geert Lantinga. De avond zal gericht zijn op de lokale dorps historie. Lantinga zal in vogelvlucht de geschiedenis van de Stellingwerven door nemen. Vervolgens wordt ingezoomd op het dorp Elsloo en komen interessante weetjes aan bod over de dorpsgeschiedenis. Ook worden enkele historische kaarten getoond waarop de omgeving van Elsloo is te zien. Lantinga zal ingaan op de betekenis van deze historische kaarten. Na de pauze gaat men aan de slag met historische kaarten. Ook nu dient men een klein deel van Elsloo te bestuderen. Wat is er allemaal te zien op historische kaarten? Zijn bepaalde elementen ook in het huidige landschap terug te zien? En waarom verschilt de informatie per kaart?

Programma:

19:30 – 20:15	De geschiedenis van de Stellingwerven en Elsloo
20:15 – 20:30	Koffiepauze
20:30 – 21:15	Nadere bestudering van historische kaarten
21:15 – 21:30	Afronding

Datum: 14-09-2013

Excursie 1

Onder leiding van de sprekers van de eerste en tweede cursusavond zal het dorpsgebied per fiets verkend worden. Tijdens de fietstocht wordt een afwisselend landschap doorkruist. Tevens zullen tal van elementen worden bekeken die tijdens de cursusavonden zijn behandeld. Ten tijde van de fietsexcursie zullen ook enkele grondboringen worden verricht. In overleg wordt het dagdeel en de duur van de excursie bepaald.

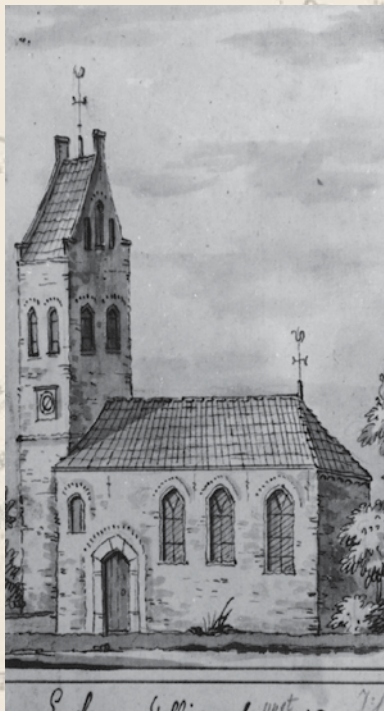

Datum: 19-09-2013

Cursusavond 3 Het natuurgebied de Schaopedobbe; ontstaan en de flora en fauna

De laatste cursusavond staat in het teken van de natuurgebieden in de omgeving van Elsloo. Natuurkenner Piet Rooks zal in vogelvlucht de bekende natuurgebieden van de Stellingwerven behandelen om vervolgens in te zoomen op de Schaopedobbe. Rooks zal vertellen over de bijzondere flora en fauna in dit natuurgebied. Daarnaast gaat hij in op de relatie tussen natuur en de mens. In het tweede deel van de avond kiest ieder groepje een bepaald natuurgebied(je) in de omgeving van Elsloo. Ook nu weer probeert men aan de hand van kaartmateriaal en de opgedane kennis de diversiteit binnen een natuurgebied te verklaren. Zijn er bijvoorbeeld nog menselijke of bodemkundige relictten te herkennen? En wat voor invloed heeft het hoogteverschil op de vegetatietypen?

Programma:

19:30 – 20:15	Stellingwerver en Elser natuurgebieden
20:15 – 20:30	Koffiepauze
20:30 – 21:15	Elser natuurgebieden
21:15 – 21:30	Afronding

Datum: 19-09-2013

Cursusavond 3 Veldnamen als gidsfossil voor de dorps- en landschapsgeschiedenis

Tijdens de derde cursusavond zal de taalkundige Henk Bloemhoff het woord voeren. Bloemhoff zal een globale uitleg geven over veld- en plaatsnamen in zijn algemeenheid en de veld- en plaatsnamen zoals deze voorkomen in de Stellingwerven. Ook zal hij enkele veldnamen verklaren door te kijken naar bijvoorbeeld de lokale bodem, het reliëf of de vegetatie. Tijdens het tweede deel van de avond krijgt ieder groepje enkele veldnamen aangereikt. Op basis van historische kaarten, de bodemkaart en de hoogtekaart wordt gekeken of men deze namen kan verklaren.

Programma:

19:30 – 20:15	Betekenis van veld- en plaatsnamen in het dorpslandschap
20:15 – 20:30	Koffiepauze
20:30 – 21:15	Elser veldnamen
21:15 – 21:30	Afronding

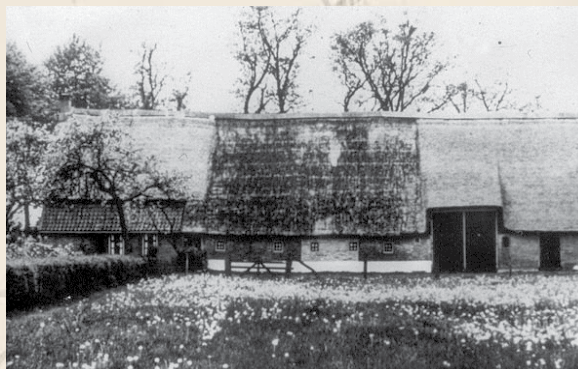

Datum: 28-09-2013

Excursie 2

Ter afsluiting van de cursus zal een wandeling worden gemaakt door het natuurgebied de Schaopedobbe. Deze excursie staat onder leiding van de sprekers van de derde en vierde cursusavond. Tijdens de excursie staat vooral de diversiteit van het natuurgebied centraal. Wat voor invloed heeft de mens, maar ook bijvoorbeeld de bodem of het reliëf gehad op de vorming van het huidige natuurgebied? Ook is er aandacht voor cultuurhistorische elementen en veldnamen in het natuurgebied. Ook voor deze excursie wordt de duur en het vertrektijdstip in overleg bepaald.